Parle-moi d'amour... et d'espoir

Campagne d'urgence pour assurer le maintien des activités des Impatients.

Objectif : 1 M $ d'ici la fin de l'année 2023

LES IMPATIENTS

PRÉSENTATION DE L'ORGANISME

Les Impatients viennent en aide aux personnes ayant des problèmes de santé mentale par le biais de l'expression artistique. Nous offrons des ateliers de création et favorisons les échanges avec la communauté par la diffusion des réalisations d'œuvres faites dans leurs ateliers. Nous sommes engagé·e·s, nous sommes présente·s. Nous sommes les Impatients.

Nous changeons le paysage de la santé mentale au Québec à notre manière, une action à la fois, et nous le faisons de quatre façons :

1 LES ATELIERS

Une démarche porteuse

Offerts aux personnes ayant des problèmes de santé mentale, les ateliers des Impatients sont gratuits.

Les participant·e·s sont accompagné·e·s par des artistes ou des art-thérapeutes dans des ateliers libres et sans contraintes, avec le matériel fourni. Qu'il s'agisse d'arts visuels, de bande dessinée, d'art en trois dimensions, de chant ou de musique, les ateliers des Impatients sont déployés dans plus de 24 points de service situés aux quatre coins de la province, grâce à une collaboration fructueuse avec des établissements de santé et lieux de diffusion communautaires.

DÉJÀ 30 ANS À CHANGER LE PAYSAGE DE LA SANTÉ MENTALE AU QUÉBEC... À NOTRE MANIÈRE !

2

L'ART IMPATIENT

Un dialogue entre nos participant.e.s et les artistes

L'art des Impatients joue un rôle culturel en explorant les liens entre l'art contemporain et l'art hors norme. Nous évoluons en partenariat avec le milieu des arts, en impliquant des artistes dans divers projets et en les faisant agir comme porte-paroles.

Les participant.e.s contribuent à des projets communs, comme les expositions et les concerts, en entremêlant leurs œuvres avec celles des personnes fréquentant nos ateliers. Cette association contribue à la reconnaissance de l'art créé dans les ateliers, enrichissant la pratique artistique et abolissant les frontières entre les formes d'art, faisant ainsi évoluer aussi bien les artistes que les participant·e·s aux ateliers.

3

DIFFUSION

Se rencontrer et échanger

Chaque année, Les Impatients d'un peu partout au Québec organisent des activités de diffusion qui visent à faire connaître au grand public le travail ayant émergé de leurs ateliers : des expositions, des rencontres et collaborations, des performances, et plus encore.

Cet engagement est une source de fierté pour nos participant·e·s, en plus d'être un puissant outil de démystification de la santé mentale dans la collectivité. Car en plus de représenter l'aboutissement d'un parcours personnel, les activités de diffusion ouvrent à la discussion sur la santé mentale, autant que sur l'art.

4

LA COLLECTION LES IMPATIENTS

La plus grande collection d'art hors norme en Amérique du Nord.

Depuis sa fondation, Les Impatients collectionnent des œuvres créées dans leurs ateliers. La Collection se compose de près de 30 000 œuvres de 150 créateurs et créatrices, en plus des différents dons et acquisitions provenant de collections d'art hors norme. C'est pour cette raison qu'elle figure parmi les plus importantes collections de ce type en Amérique du Nord.

En se voulant le reflet d'une communauté en marge des institutions artistiques officielles, la Collection se distingue tant par son potentiel scientifique et artistique que par son affinité avec le mouvement de l'art hors norme. Elle constitue une proposition passionnante pour la société.

NOTRE EXPERTISE

L'expertise des Impatients est prouvée par nos partenariats avec des établissements de santé et lieux de diffusion de partout au Québec, les Impatients offrent de nombreux points de service, essentiels au développement de personnes aux prises avec des problèmes de santé mentale.

LES IMPATIENTS, C'EST...

24 points de service

900 participations par semaine

90 ateliers par semaine dans **15** villes du Québec

Plus de **50** employés

19 hôpitaux associés

Une **centaine** de bénévoles

3 Musées associés

4 Centres d'art et galeries associés

3 Centres jeunesse associés

UNE RÉFÉRENCE DANS LE MILIEU DE LA SANTÉ

Avec Les Impatients, nous démontrons que beaucoup de ceux qui ont une maladie lourde peuvent cheminer avec elle. En dépit de leur maladie, ils sont capables de créer, de cultiver une passion qui les aide aussi à s'intégrer dans une communauté, à mieux vivre leur vie en somme.

— Dr André Delorme
Ex-directeur, Direction de la santé mentale du Québec

Il ne faut qu'un bref contact avec l'un.e des impatient.e.s du Québec pour comprendre la palette de bienfaits que génère l'expression artistique sur leur santé mentale. Plus qu'un constat répété au fil des années, la littérature scientifique tend également à démontrer que notre approche est porteuse d'avenir.

Une étude exploratoire des liens existant entre les arts et la santé réalisée par l'Organisation mondiale de la Santé indiquait en 2019 que « les activités artistiques semblent être utiles non seulement pour promouvoir le bien-être et aider les individus à prendre en charge leurs troubles de santé mentale, mais aussi pour faire cesser la stigmatisation liée à la santé mentale, promouvoir la cohésion sociale et, surtout, toucher les groupes vulnérables moins susceptibles de recourir aux services de santé officiels ».

UNE RÉFÉRENCE DANS LE MILIEU DE LA SANTÉ

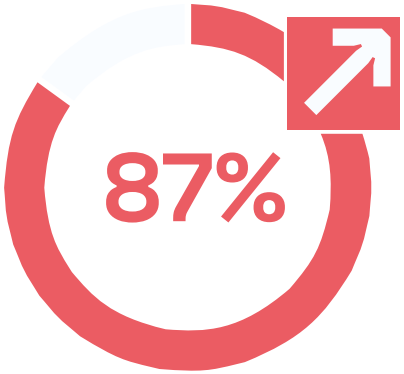

De la clientèle des Impatients a remarqué une amélioration de sa santé.

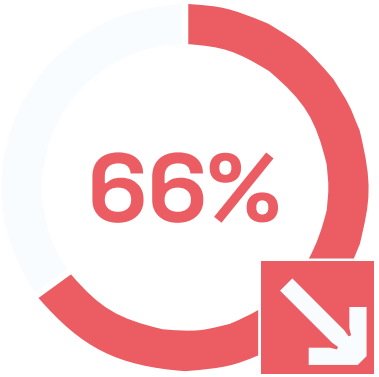

Une diminution de 66% du nombre d'hospitalisations de la clientèle des Impatients a été constatée.

Par ailleurs, en 2014, une recherche menée sous la direction de la Dre Catherine Briand de l'Université de Montréal a démontré la force spécifique du modèle d'intervention des Impatients. Les résultats abondent dans le sens de la revue de la littérature sur les programmes d'art communautaires. Elle suggère que ces programmes favorisent le rétablissement en santé mentale, agissant à la fois sur la personne et la société. Ces programmes pourraient réduire le stigma lié à la santé mentale et favoriser l'intégration, le soutien social et la confiance en soi des participant·e·s.

Plusieurs intervenant·e·s du milieu de la santé mentale font confiance au modèle développé par Les Impatients et recommandent leurs patient·e·s à l'organisme afin qu'ils et elles poursuivent leur processus de rétablissement.

De fait, la pratique d'un art améliore l'estime de soi et les relations interpersonnelles. Je le vois avec mes patients qui vont aux ateliers des Impatients. Pour beaucoup, le recours à l'art est gratifiant, valorisant, normalisant.

— Dre Marie-Claude Parent
Chef du département de psychiatrie du CSSS Drummondville

NOTRE APPROCHE FAIT NOTRE SUCCÈS

Depuis sa fondation, Les Impatients ne cesse de se démarquer dans le domaine de la santé mentale par l'unicité de notre modèle d'intervention et notre contribution remarquable au domaine des arts. Car en plus de nombreux prix et distinctions attribuées à nos membres fondateurs, notre organisme s'est vu attribuer :

1994

Mention honorifique de l'Association des médecins psychiatres du Québec.

2005

Prix Initiatives of Excellence de la Société canadienne de la schizophrénie.

2013

Mention élogieuse de la présidente de l'Association des psychiatres du Canada.

2017

Lorraine Palardy et Céline Lamontagne reçoivent une **médaille du Sénat Canadien,** reconnaissant leur contribution à faire de leurs communautés, de leurs régions, de leurs provinces ou de leurs territoires, des endroits où il fait mieux vivre.

2020

Prix Ella Amir pour l'innovation en santé mentale, décerné par l'organisme Ami-Québec.

LES IMPATIENTS AU FIL DU TEMPS

1992

FONDATION

La Fondation pour l'art thérapeutique et l'art brut au Québec est fondée par Lorraine B. Palardy, Lina Dessureault, Dr Yves Lamontagne et Lyette Racicot, suite au succès d'un projet-pilote d'art-thérapie mené à l'Hôpital Louis-H. Lafontaine depuis 1989.

1999

UN NOM UNIQUE

L'organisme décide de se faire connaître sous le nom de « Les Impatients », affirmant ainsi que les participant·e·s ne sont pas des patient·e·s mais des créateurs et créatrices impatient·e·s de guérir, développer leur art et retrouver une place dans la société. Ils et elles se développent progressivement, offrant des ateliers au Monastère du Bon-Pasteur, établissant leur centre administratif et une galerie d'art à Montréal.

2009

PARTENARIAT

Les Impatients établissent une association avec l'institut universitaire en santé mentale Douglas, marquant leur premier partenariat avec un organisme de santé, suivi par d'autres collaborations similaires.

2011

EXPANSION

Les Impatients sortent de Montréal en ouvrant un atelier à Drummondville, marquant ainsi le début de l'expansion de leurs ateliers dans différentes régions du Québec.

2018

DÉVELOPPEMENT

Les Impatients se diversifient : des ateliers sont ouverts à travers la province, permettant de toucher des personnes vivant des problématiques variées; prédopsychiatrie, DPJ, oncopsychiatrie et anxiété de performance, pour ne nommer que celles-là.

2023

TRENTIÈME

Alors que les Impatients célèbrent leurs trente années d'existence, le monastère du Bon-Pasteur de Montréal est ravagé par un incendie… entraînant avec lui la Maison des Impatients. Bouleversant son avenir.

MAIS VOILÀ QU'EN MAI 2023, LA MAISON DES IMPATIENTS A BRÛLÉ

Crédit photo Patrick Sanfaçon, la Presse

En mai 2023, nous avons fêté nos 30 ans.
Pour notre anniversaire, on a soufflé des chandelles….
et la maison a brûlé.

La maison des Impatients.

Nous lançons cette campagne de levée de fonds
suite à l'incendie de notre «maison» de Montréal.

Pour reconstruire notre « maison ».

Mais surtout pour pour nous permettre de continuer
notre mission à travers le Québec, dans 90 ateliers.
De Shawinigan à Mont-Laurier.

Chez nous, les gens passent et restent.
Parfois un après-midi, comme Marcel.
Parfois pendant 28 ans comme Diane.

Aidez-nous afin qu'ils.elles puissent retrouver leurs activités.
Et leur maison.

MOT DU DIRECTEUR GÉNÉRAL

La Maison des Impatients était bien plus qu'un simple bâtiment pour nous, c'était un symbole de refuge, un havre où la créativité et l'espoir pouvaient s'épanouir. Chaque mur portait fièrement les œuvres de nos participant.e.s, et nous ouvrions les portes de notre Maison aux visiteurs, leur offrant un aperçu de la puissance de l'expression artistique comme moyen de rétablissement et de transformation.

Les souvenirs de ces événements, bien que désormais réduits en cendres, restent gravés dans nos esprits. Car au-delà des murs qui nous ont été enlevés, l'essence même de notre Maison demeure dans nos cœurs, dans la force de notre communauté.

C'est avec une détermination inébranlable que nous choisissons de regarder vers l'avenir. Nous sommes déterminés à rebâtir, à donner vie à un nouvel espace où nos participant.e.s pourront à nouveau s'épanouir. Nous faisons appel à vous, à tous ceux qui partagent notre passion et notre vision, pour que vous vous joigniez à nous dans cette quête commune de renaissance.

Ensemble, nous écrirons un nouveau chapitre de l'histoire des Impatients, une page remplie d'amour, d'art et d'espoir qui résistera à l'épreuve du temps. Un avenir où les Impatients continuera à être un phare pour le rétablissement, un refuge pour l'expression de soi et un lieu d'accueil pour l'âme.

Avec gratitude et espoir,

Frédéric Palardy

MOT DES COPRÉSIDENT·E·S DE CAMPAGNE

La maison est l'endroit où vit le cœur. La maison est l'endroit où le cœur aime. La maison est l'endroit où le cœur apprend, crée, joue et s'épanouit. La maison est l'endroit où le cœur est en sécurité et libre. Le cœur est au centre de la maison, et le cœur et son amour sont la maison.

En mai dernier, un incendie majeur a brûlé notre maison. Le feu a brûlé notre espace physique mais a déclenché une explosion massive d'amour et d'espoir dans la communauté. L'amour que nous avons reçu de ceux qui nous ont connus et aimés au cours des 30 dernières années à ceux qui croient et ont été conquis par notre mission depuis l'incendie a été incroyable, et nous en sommes très reconnaissants.

Cependant, alors que l'amour à lui seul peut faire les choses les plus étonnantes, il ne peut pas construire une fondation, des murs, des toits ou des pièces avec des fenêtres pour créer des espaces sûrs pour la création comme moyen de liberté, de dignité et de rétablissement et la porte à ouvrir à tous ceux qui ont besoin de se perdre dans la création pour retrouver la liberté.

J'appelle donc à un nouvel élan d'amour à travers l'édition spéciale de cette année, « Parle-moi d'amour...et d'espoir », qui vise à récolter au moins 1 million de dollars pour nous trouver une nouvelle maison. Une maison pour nos ateliers, une maison pour poursuivre notre mission de créer des espaces sûrs pour les ateliers d'art afin de permettre la création et la récupération à travers notre province.

Veuillez prendre un moment pour examiner les différentes façons dont vous pourriez souhaiter contribuer. Toute contribution est une brique posée pour nous permettre de poursuivre notre mission d'offrir la liberté d'expression artistique.

Merci

Dr Leon Tourian

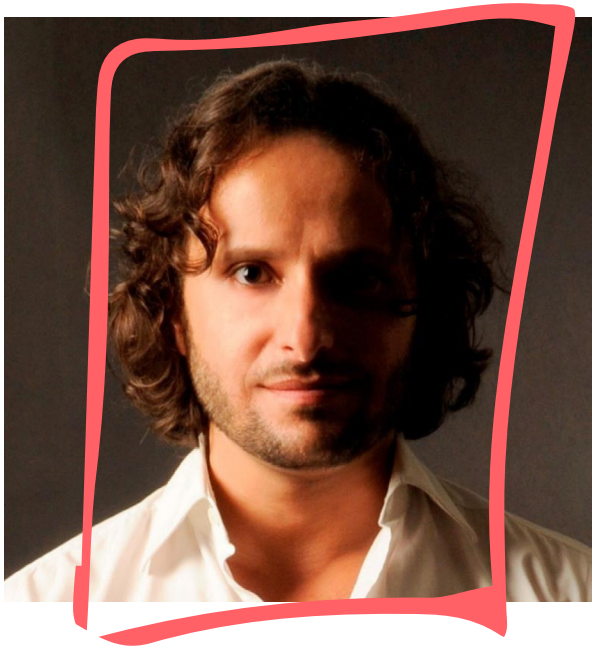

MOT DES COPRÉSIDENT·E·S DE CAMPAGNE

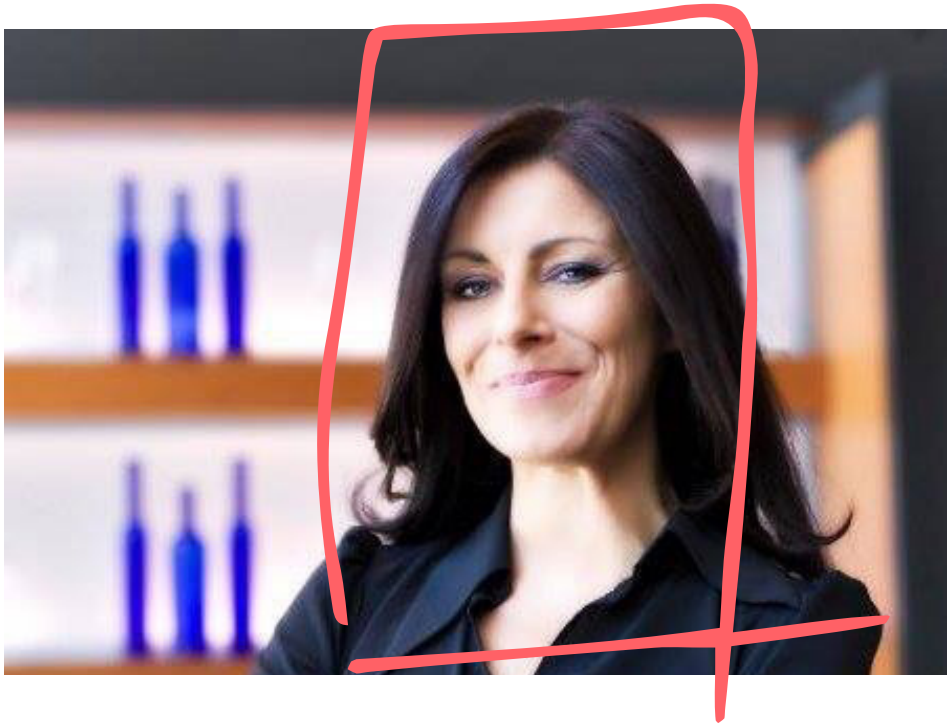

Derrière toute tragédie, se révèlent la force et la détermination desquels émergera l'espoir. Les Impatients ont vu leur maison réduite en cendre. Mais les piliers que constituent son extraordinaire équipe, ses bénévoles, ses participants et ses partenaires, sont demeurés inébranlables. Ensemble, ils se sont tenus debout, portés par un immense élan de solidarité.

La campagne que nous déployons en appui à l'organisme est sans précédent. « Parle-moi d'amour…et d'espoir » marquera une année d'exception, devant à la fois permettre aux Impatients de poursuivre leur mission aux quatre coins du Québec, de reconstruire leur maison et de poursuivre leurs efforts de développement. Les besoins en matière de prévention et d'intervention en santé mentale ne voient aucun ralentissement, indissociables des priorités en matière de santé publique. L'impact sur la société, sur le mieux-être des collectivités est majeur. La tragédie ajoute une pression immense sur l'organisme, qui ne peut se permettre de ralentir sa cadence.

Nous faisons ainsi appel à la générosité et à la responsabilité sociale des entreprises, des fondations, des individus afin d'atteindre l'objectif ambitieux, mais essentiel, de 1 million de dollars qui permettra aux Impatients de se relocaliser, de pouvoir ses besoins de base, de redonner à l'équipe les outils – et l'élan, nécessaires à la poursuite de ses activités.

Nous continuerons de faire appel à vous. Les Impatients sont un service essentiel à la santé publique de la population québécoise. Nous avons une responsabilité collective d'agir, ensemble. Et l'art et l'expression artistique ont cet incroyable pouvoir de rassembler, de changer le monde.

Merci du fond du cœur.

Manon Gauthier

LES IMPATIENTS ENTRENT EN CAMPAGNE D'URGENCE

Depuis le mois de mai 2023, les Impatients vivent une véritable course contre la montre. Sans « Maison », la connexion avec nos participant·e·s, notre communauté et nos employé·e·s est plus vulnérable. Habituellement en partie autofinancé, notre organisme a exceptionnellement besoin du soutien de ses donateurs et mécènes pour se relever et poursuivre ses activités.

L'ART TRIOMPHERA DE TOUT, TOUJOURS.
MAIS NOUS AVONS BESOIN DE VOUS POUR NOUS RELEVER.

UNE CAMPAGNE D'URGENCE POUR SE RELEVER
1 M $ D'ICI LA FIN DE L'ANNÉE 2023

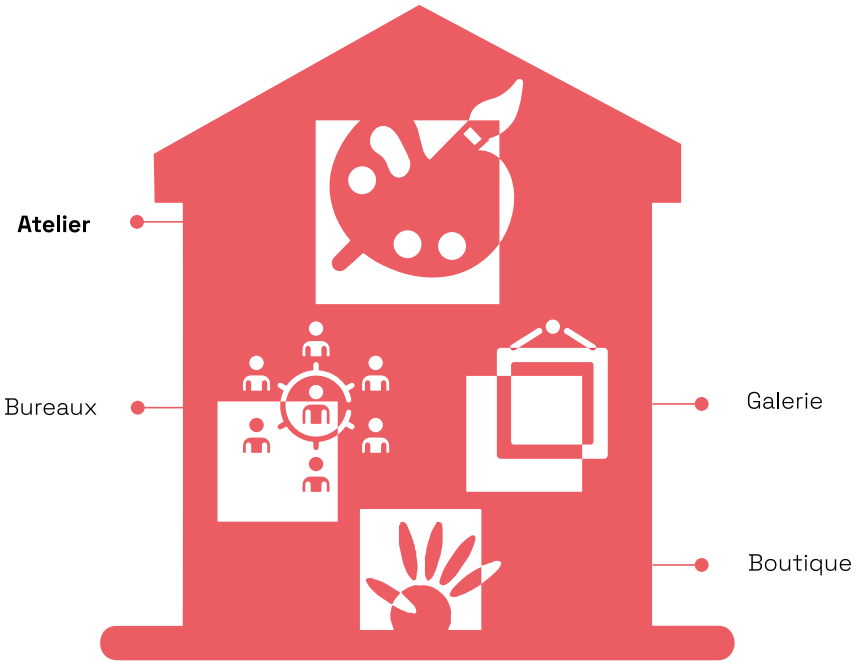

RELOCALISATION DE LA MAISON DES IMPATIENTS

L'incendie qui a ravagé la Maison des Impatients entraîne de nombreuses pertes qui compromettent son avenir, car le monastère du Bon-Pasteur abritait nos bureaux, notre galerie d'art et notre boutique. Notre pain et notre beurre.

En plus d'ébranler notre capacité d'offrir les ateliers qui sont essentiels à la qualité de vie de nos participant·e·s, à mobiliser notre équipe et donc, à déployer pleinement notre expertise en santé mentale.

Nécessaire au maintien des activités des Impatients, votre aide dans le cadre de cette campagne d'urgence nous donnera le vent dans les voiles et ne crééra pas de dépendance financière à l'égard de nos donateurs.

RÉSUMÉ DES BESOINS FINANCIERS

VOTRE AIDE NOUS PERMETTRA DE POURSUIVRE LA RÉALISATION DE NOTRE MISSION À TRAVERS LE QUÉBEC EN RÉPONDANT À NOS BESOINS PRESSANTS :

RELOCALISER NOTRE MAISON DANS UN NOUVEAU LIEU APAISANT POUR NOS PARTICIPANT·E·S

RELOCALISER LES ATELIERS TOUCHÉS PAR L'INCENDIE

- Aménagement d'espaces de travail inspirant pour nos participant·e·s
- Rachat du matériel artistique
- Rachat des instruments de musique

CONTINUER DE METTRE EN VALEUR NOS PARTICIPANT·E·S

ROUVRIR NOTRE GALERIE AFIN DE METTRE EN VALEUR LES ŒUVRES DES PARTICIPANT·E·S AINSI QUE NOTRE COLLECTION D'ŒUVRES HORS NORME

- Réaménagement et reconstruction de la galerie
- Achat de matériel d'exposition et de conservation
- Collecte des œuvres

ROUVRIR NOTRE BOUTIQUE

- Achat et création de matériel promotionnel dérivé des œuvres des participant·e·s

ASSURER LE SERVICE ET LE DÉVELOPPEMENT DE NOUVEAUX ATELIERS

RETROUVER UN LIEU POUR NOS BUREAUX ADMINISTRATIFS

- Aménagement d'espaces de travail permanents pour l'équipe administrative
- Achat de matériel utilitaire, informatique, etc.

PLAN DE RECONNAISSANCE DES DONATEURS

	50 000 $ et plus	10 000 $ à 49 999 $	5 000 $ à 9 999 $	2 000 $ à 4 999 $
	GRAND PARTENAIRE	**BÂTISSEUR**	**FONDATEUR**	**AMBASSADEUR**
Remerciement sur le site web des Impatients, dans la section dédiée à la campagne	**logo cliquable**	**logo cliquable**	**mention**	**mention**
Remerciement dans le rapport annuel des Impatients et réception d'une copie	logo	logo	mention	mention
Remerciement du donateur sur la page Facebook et Linkedin des Impatients	**portrait du donateur**	**logo**	**groupé**	**groupé**
Sérigraphie de l'œuvre de Romain Peuvion « une maison à dessiner » symbole de notre campagne de financement	x	x	x	x
Mention sur le mur des bâtisseurs, situé dans la nouvelle Maison des Impatients	**x**	**x**	**x**	**x**
Oeuvre personnalisée de la part des personnes accompagnées	x	x	x	
Possibilité d'obtenir un atelier sur-mesure des Impatients en entreprise	**x**	**x**	**x**	
Mention lors des allocutions des événements caritatifs 2023 et 2024 des Impatients	x	x		
Visite privée de la nouvelle Maison des Impatients	**x**	**x**		
Possibilité de nominer l'un des cinq espaces d'ateliers des Impatients situés à Montréal, au nom du donateur ou de son entreprise	x			

Les Impatients est un organisme de bienfaisance enregistré. Un reçu d'impôt vous sera remis en échange de votre don.

Parle-moi d'amour... et d'espoir

LES IMPATIENTS

Campagne d'urgence pour assurer le maintien des activités des Impatients

Objectif : 1 M $ d'ici la fin de l'année 2023

Organisme de bienfaisance enregistré 13484-5213-RR0001

Estelle Voyer
Responsable du financement
estelle.voyer@impatients.ca
514 842-1043

http://impatients.ca